

Sermiind Ltda.

Rut: 77.563.420-0



SERVICIOS MINEROS INDUSTRIALES LIMITADA

FICHA TECNICA

2009

OBISPO LARRAÍN N° 0641 – FON0 262103 FAX 262954 - RANCAGUA

Sermiind Ltda.

Rut: 77.563.420-0

ANTECEDENTES EMPRESA

RAZÓN SOCIAL : Sociedad Comercial Servicios Mineros e Industriales Ltda. , SERMIIND Ltda.

R. U. T. : 77.563.420 – 0

GIRO : Ingeniería, Fabricación y Montaje de estructuras metálicas.

DIRECCION : Obispo Larraín N° 0641, Rancagua

FONOS - FAX : 72 – 262103 / 262954– 09-3439761

CORREO ELECTRONICO : agonzalez@sermiind.cl // sermiind@yahoo.com
sermiind@gmail.com

PAGINA WEB : www.sermiind.cl

REPRESENTANTE LEGAL : Guillermo González Rodríguez
Rut: 15.805.117 - 6

OBISPO LARRAÍN N° 0641 – FONO 262103 FAX 262954 - RANCAGUA

Sermiind Ltda.

Rut: 77.563.420-0

ORGANIZACION EMPRESA

GERENTE GENERAL	:	Alejandro González González Ingeniero Civil Metalúrgico Universidad de Concepción
GERENTE ADM. Y FINANZAS	:	Soledad Alejandra González Rodríguez Ingeniero Comercial Universidad de Chile
GERENTE DE OPERACIONES	:	Guillermo Felipe González Rodríguez Ingeniero Civil Universidad de Chile
PROYECTISTA	:	Claudio García Abarca
JEFE DE TALLER	:	Guillermo Verdugo Andrades
SECRETARIO ADMINISTRATIVO	:	Manuel Vera Poblete
ASESOR JURIDICO	:	Ricardo Zúñiga Lizama
ASESORIA EN CONTABILIDAD	:	Z y V Consultores Ltda.

Sermiind Ltda.

Rut: 77.563.420-0

ORGANIZACIÓN

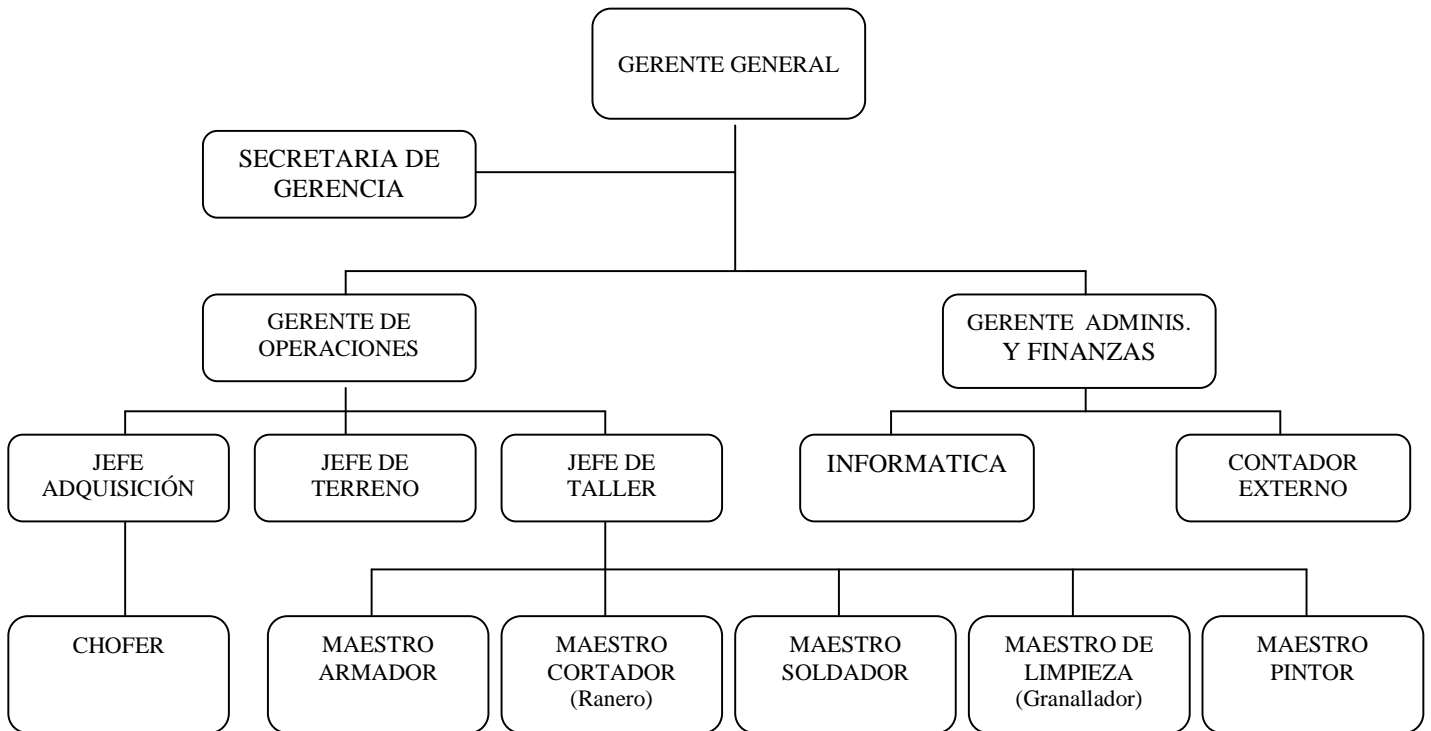

Sermiind Ltda.

Rut: 77.563.420-0

INSTALACIONES

- * Sermiind Ltda. cuenta con una planta física de 2.000 Mts2 de terreno, donde se ubican sus oficinas e instalaciones para la fabricación de estructuras metálicas

EQUIPAMIENTO

- * Área de Oxicorte
- * Área de Armado
- * Área de Soldadura
- * Sala de granallado y Pintura
- * Pañol
- * Contamos con soldadoras Mig, Arco Manual, Arco Sumergido, Equipo Automático de Oxicorte, Taladro Pedestal, Cilindradora, Torno, Etc.
- * Camión de 5,000 Kilos año 2005
- * Camioneta Toyota Diesel doble cabina año 2010
- * Camioneta Nissan Doble Cabina Año 2005
- * Contenedor Bodega Oficina
- * Grúas Horquillas

PRINCIPALES SERVICIOS:

- * Fabricación de Estructuras Metálicas, Livianas, Semi-Pesadas y Pesadas
- * Montaje Industrial
- * Reparaciones Estructurales
- * Mantenimiento Mecánico de Equipos Industriales
- * Pinturas Industriales
- * Granallados

Sermiind Ltda.

Rut: 77.563.420-0

PRINCIPALES PROVEEDORES:

- * Industrias Ceresita S.A.
- * Construmart
- * Dyfar Ltda.
- * Indura
- * RR Integral
- * Kupfer
- * Sherwin Williams
- * Record Acero

PRINCIPALES CLIENTES DURANTE LOS AÑOS 2006 – 2007 – 2008 y 2009:

- SALFA CORP SA
- CODELCO DIVISION EL TENIENTE
- CODELCO DIVISION ANDINA
- COSTANERA CENTER - CENCOSUD
- INCOLUR LTDA
- AKER KVAERNER CHILE
- MAESTRANZA CACHAPOAL SA
- ALERCE INGENIERIA LTDA
- APIRES LTDA
- CLARO, VICUÑA Y VALENZUELA S.A.
- MINERA HALDEMANN MINNING COMPANY (Iquique)
- MAS ERRAZURIZ LTDA.